

Webseite mit Lehrfilmen ansehen <https://www.mexxsoft.com/animationen/>

Vor der Installation des Updates muss unbedingt eine **Datenbanksicherung** gemacht werden, sollten Sie nicht wissen wie es geht bitte an Ihren Techniker wenden.

Changelog V2.0.0.4.1

Funktionstipp:

Jede Tabelle im Programm kann über die Sternspalte individuell benutzerspezifisch eingestellt werden. Die benutzerdefinierten Einstellungen können dann im Menü wo die Einstellungen verwaltet werden, abgespeichert und jeder Zeit geladen werden. Somit müssen nur einmal die Oberflächen im Programm angepasst werden.

Umfach nach einer Spalte zu gruppieren,...

| Projektnr. | Status |
|---|-----------------|
| (Alle) | |
| (Sortiert) | |
| <input checked="" type="checkbox"/> Projektnr. | h Bearbeiter |
| <input checked="" type="checkbox"/> Status | h Bearbeiter |
| <input checked="" type="checkbox"/> Auftraggeber | h Bearbeiter |
| <input checked="" type="checkbox"/> Bezeichnung | h Bearbeiter |
| <input checked="" type="checkbox"/> Kurzbezeichnung | h Bearbeiter |
| <input checked="" type="checkbox"/> Projektleiter | h Bearbeiter |
| <input checked="" type="checkbox"/> Erstellt am | h Bearbeiter |
| <input type="checkbox"/> Beginn | h Bearbeiter |
| <input type="checkbox"/> Fälligkeit | h abgeschlossen |
| <input type="checkbox"/> Priorität | h abgeschlossen |
| <input type="checkbox"/> Abgeschlossen | h abgeschlossen |
| <input type="checkbox"/> Geändert am | h abgeschlossen |
| <input type="checkbox"/> Geschäftsbereich | h abgeschlossen |
| <input type="checkbox"/> Erstellt von | h abgeschlossen |
| <input type="checkbox"/> Geändert von | h abgegeben |
| <input type="checkbox"/> Angebotssumme | h abgegeben |
| <input type="checkbox"/> Auftragsumme | h abgegeben |
| <input type="checkbox"/> Abrechnungssumme | h nicht begon |
| PR-2023-1183 | Nicht begon |
| PR-2023-1182 | Abgeschlossen |

Verwalten Einstellungen

- Reset Menü
- Speichern Einstellungen**
- Reset Einstellungen
- Laden Einstellungen**

Updates

- Update
- Update Beta

Auswahl einer gespeicherten Einstellung

- Einstellungen von 16.03.2023 14:13
- Einstellungen von 16.03.2023 14:13**
- Einstellungen von 19.01.2023 13:29
- Einstellungen von 28.02.2024 09:20

Ok Abbrechen

Neuerungen:

Datumsfelder/Leistungsdatum für XRechnungen

Die Datumsfelder aus dem Druckmenü sind gleichzeitig das Leistungsdatum für die X Rechnung

Ausführung von 26.02.2024 bis 06.03.2024

Übernahme der Vorgabetexte aus Adresse/Optionen.

Betreff Kopftext Fußtext Auswahl

1 2 3 4 5 6 7 8 9 10 11 12 13 14 15 16 17 18 19 20 21 22 23 24 25 26 27 28 29 30 31 32

Neuer Supportzugang

Ab sofort wird Any Desk durch Rust Desk ersetzt.



Arbeitsbereich erweitert für EFB221 Version 2017

Im Arbeitsbereich kann der Gewinn in betriebsbezogenes- und leistungsbezogenes Wagnis aufgeteilt werden. Dies ermöglicht die Ausgabe der neuen EFB Preisblätter

| | |
|---------------------------|---------|
| Gewinn | 10,00 % |
| betriebsbezogenes Wagnis | 5,00 % |
| leistungsbezogenes Wagnis | 5,00 % |
| Wagnis u. Gewinn | 20,00 % |

Ausdruck des neuen EFB Preisblattes Version 2017

| | | | | | | |
|-------|----------------------------------|--------|--------|--------|-------|--------|
| 2.3.1 | Gewinn | 14,56 | 18,20 | 14,70 | 14,28 | 15,40 |
| 2.3.2 | betriebsbezogenes Wagnis | 14,56 | 18,20 | 14,70 | 14,28 | 15,40 |
| 2.3.3 | leistungsbezogenes Wagnis | 29,12 | 36,40 | 29,40 | 28,56 | 30,80 |
| 2.4 | Gesamtzuschläge | 103,84 | 154,80 | 105,80 | 99,92 | 115,60 |

Sepa bei Ausgangsrechnungen

Aus dem Programm können Ausgangsrechnungen per Sepa eingezogen und gleichzeitig im Zahlungsverkehr ausgebucht werden.

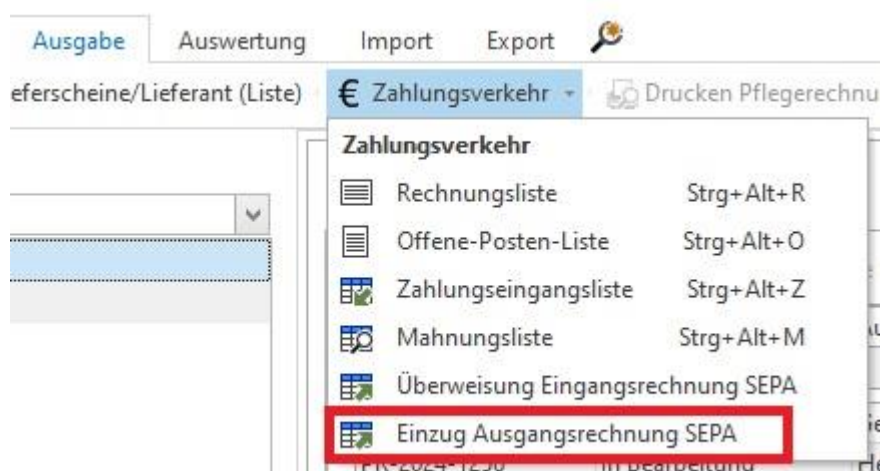

In der Buchungsliste kann die Verknüpfung gesetzt werden

- Druck

Start Text formatieren

Neu, Speichern, Einstellungen, Drucken, Vorschau, Email, mexXsoft Explorer, Bausteine, Tools

Formularbezeichnung: Einzug
 von Datum: 28.02.2024
 bis Datum: 28.02.2024

Im Zahlungsverkehr Eingang buchen

Bankdaten
 Bankverbindung: Landesbank Berlin - Berliner Sparkasse (Berlin)
 BLZ: 10050000
 BIC: BELADEBEXX

Um nach einer Spalte zu gruppieren, ziehen Sie die Spaltenüberschrift hier hinein

| * Auswahl | Fällig am | Re.-Nummer | Art | Re.-Ausgang | LV | Empfär |
|-----------|-----------|------------|-----|-------------|----|--------|
|-----------|-----------|------------|-----|-------------|----|--------|

Der Einzug kann bei der Adresse unter dem Reiter „Kunde“ ausgewählt werden, das Feld Erteilt am muss ausgefüllt sein

Start Text formatieren

Löschen, Neu, Speichern, Einstellungen, Neuer Daten, Löschen Dat, Suche Daten, Tabelle

Adresse, Ausweis, **Kunde**, Briefe

Debitorennr. 10010
 Leitweg-ID
 Konditionen
 Zahlungskonditionen

Durch die Eingabe der richtigen IBAN erzeugt das Programm automatisch alle anderen Informationen der Bank.

| IBAN | BLZ | BIC |
|------------------------|---|-----|
| DE91672500200009500006 |  | |

Erstellt aus der IBAN alle erforderlichen Bankangaben.

Rechnungslöschung aus Archiv nach 10 Jahren möglich

Rechnungen die älter als 10 Jahre sind, können nun problemlos aus dem Programm entfernt werden.

| Tabelle : Rechnung | | |
|---|----------------------|------------|
| Test Rückrechnen #AZ-16-166 vom: 26.4.2016 | - falsch geschrieben | 20.02.2024 |
| Neugestaltung Terrasse+Sitzplatz #RE-2023-427 vom: 17.11.2023 | - falsche Summe | 21.11.2023 |
| Schlüsselfertigbau Einfamilienhaus #AZ-23-514 vom: 29.9.2023 | - falsche Positionen | 29.09.2023 |
| Pflasterarbeiten Parkplatz Aldi Süd #AZ-23-502 vom: 7.7.2023 | - falsche nummer | 07.07.2023 |
| Neugestaltung Terrasse+Sitzplatz #SR-039 vom: 13.4.2023 | - Storno Test | 13.04.2023 |
| Sitzplatz+Pflanzung #SR-037 vom: | | |
| Sitzplatz+Pflanzung #RE-2023-41: | | |
| Sitzplatz+Pflanzung #RE-2023-41: | | |
| Sitzplatz+Pflanzung #SR-036 vom: | | |
| Sitzplatz+Pflanzung #SR-035 vom: | | |
| Neugestaltung Gartenbereich #RE | | |
| #AZ-22-448 vom: 9.6.2022 | - | |
| #RE-2022-391 vom: 9.6.2022 | - falsch | 09.06.2022 |

Informationen

Rechnungen können nur gelöscht werden, wenn diese älter als 10 Jahre sind.

OK

Rundung nach REB 23.003.2009 möglich

Durch die Rundung nach REB werden nicht nur wie üblich 3 Stellen nach dem Komma berechnet, sondern alle Stellen.

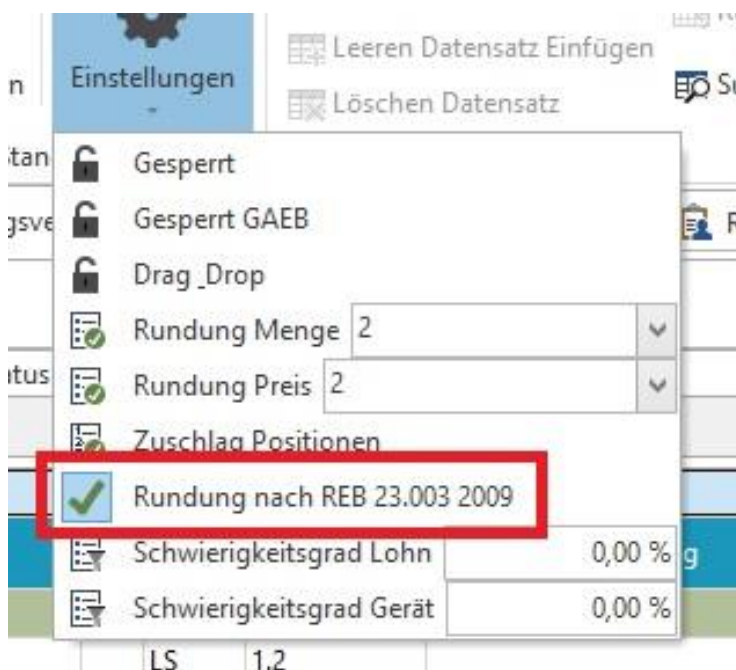

Gerät mit Bediener auch bei Taglohn

Hat das Gerät einen Bediener zugewiesen, so wird dieser nun auch korrekt in den Taglohn übertragen, wie man es von der Vorkalkulation her kennt.

Taglohn

| * KE | Matchcode | Bezeichnung | Menge |
|------|-----------|--------------------|-------|
| L | LAND | Landschaftsgärtner | 0,000 |
| L | AUSZU | Auszubildender | 0,000 |
| N | | Gerät mit Bediener | |
| G | RADLA | Radlader | 0,000 |
| L | MASCH | Maschinist | 0,000 |

Der Bediener wird beim Gerät direkt verankert und kann dann aus F6 per Drag and Drop hinzugefügt werden

Gerät
 Mitarbeiter
 Kalender
 Projekte
 LV
 F6

Um nach einer Spalte zu gruppieren, ziehen Sie die Spaltenüberschrift hier hinein

| * Kalk. Gerät | Gerätenummer | Bediener | Matchcode | Bezeichnung |
|-------------------------------------|--------------|------------|-----------|-------------|
| <input checked="" type="checkbox"/> | K104 | | RUETTEL | Rü... |
| <input checked="" type="checkbox"/> | K101 | Maschinist | RADLA | Rad... |
| <input checked="" type="checkbox"/> | K103 | | LKW | Lkw... |
| <input checked="" type="checkbox"/> | K102 | | BAGGER | Ba... |
| <input checked="" type="checkbox"/> | K105 | | NASS | Ni... |
| <input checked="" type="checkbox"/> | K106 | | PRESS | Pr... |
| <input checked="" type="checkbox"/> | K112 | | BOHR | Bo... |
| <input checked="" type="checkbox"/> | K111 | | ROBO | Ro... |

Pflegemodul Angebotssumme

Neben den bekannten Möglichkeiten im Pflegerechnungsmenü ohne „Nachweis“ und „mit Terminnachweis und Mengen“ gibt es nun eine weitere Auswahlmöglichkeit „Angebotssumme“. Durch diese Möglichkeit müssen keine Terminserien bei Pflegedurchgängen mehr gesetzt und zugeordnet werden.

Leistungsverzeichnis
 Bieterliste
 Pflegedurchgänge
 Abrechnung Pflege
 Tagesberichte
 Rapporte
 Dokumente

Abrechnung

ohne Nachweis
 mit Terminnachweis und -mengen
 Angebotssumme

Pflegeabrechnung

Um nach einer Spalte zu gruppieren, ziehen Sie die Spaltenüberschrift hier hinein

Bezeichnung
 Datum

Pflegemodul Mailfunktion

Pflegerechnungen können nun auch direkt per E-Mail aus dem Programm versendet werden

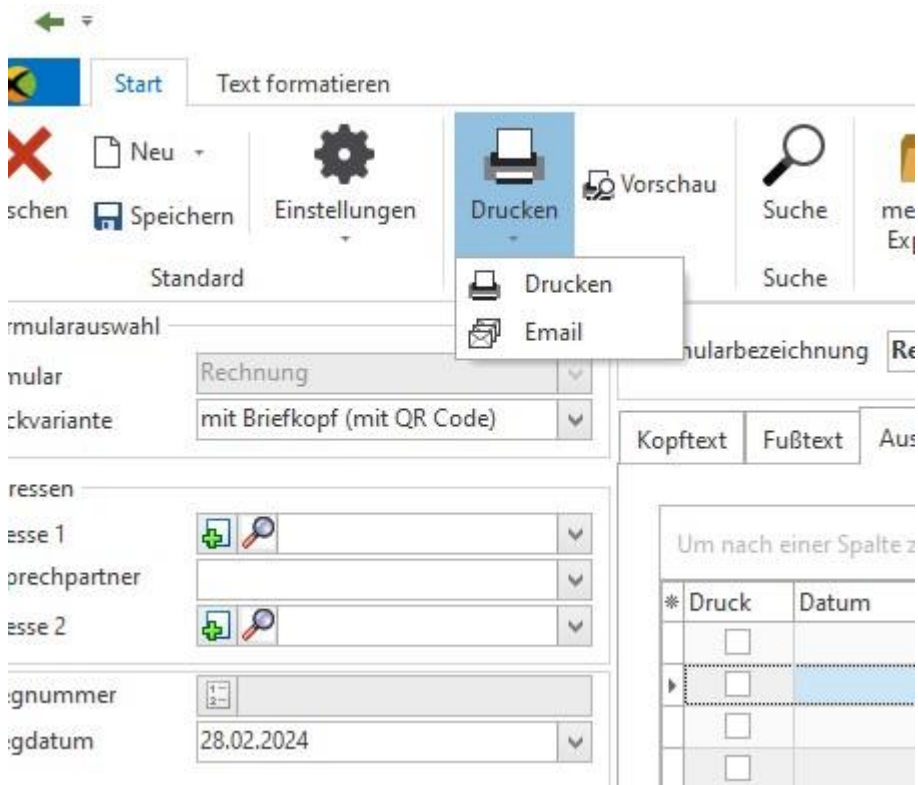

Es werden nur die Rechnungen versendet, wo der Hacken bei Druck gesetzt ist. Ein Standard Email Text kann im Fenster voreingestellt werden

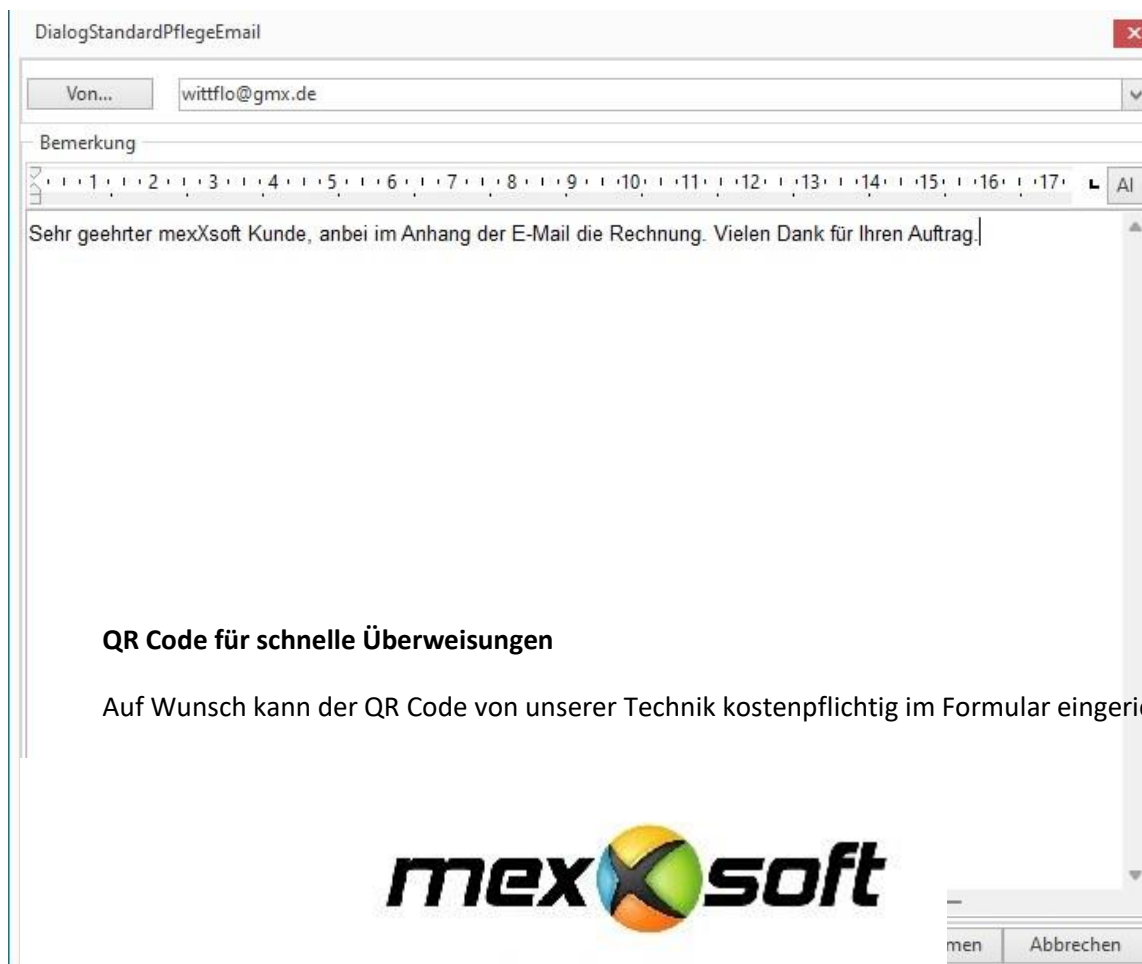

QR Code für schnelle Überweisungen

Auf Wunsch kann der QR Code von unserer Technik kostenpflichtig im Formular eingerichtet werden



Überarbeitet:

- **Geschwindigkeit GAEB**
- **Anpassungen GAEB X31**
- **Neue Einheit Jr**
- **Geschwindigkeit im Dokumentenmanagement**
- **Geschwindigkeit Pflegemodul**
- **Geschwindigkeit F6 Suche**
- **Materialkatalog alphabetisch angeordnet**
- **Hinweistexte Schriftart/Darstellung angepasst**