

Webseite mit Lehrfilmen ansehen <https://www.mexxsoft.com/animationen/>

Vor der Installation des Updates muss unbedingt eine **Datenbanksicherung** gemacht werden, sollten Sie nicht wissen wie es geht bitte an Ihren Techniker wenden.

Changelog V2.0.0.28

Funktionstipp:

Wenn man eine E-Mail aus mexXsoft versendet, dann ist es möglich Anhänge per Drag and Drop hinzuzufügen.

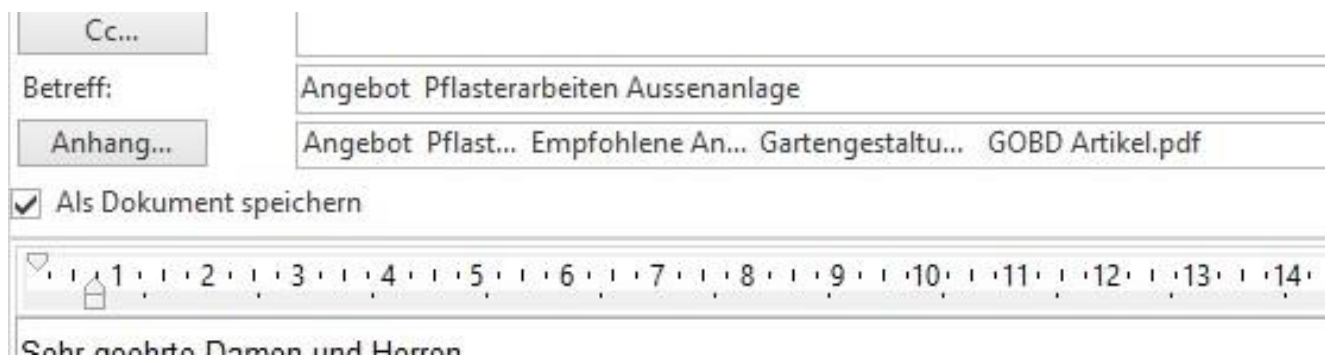
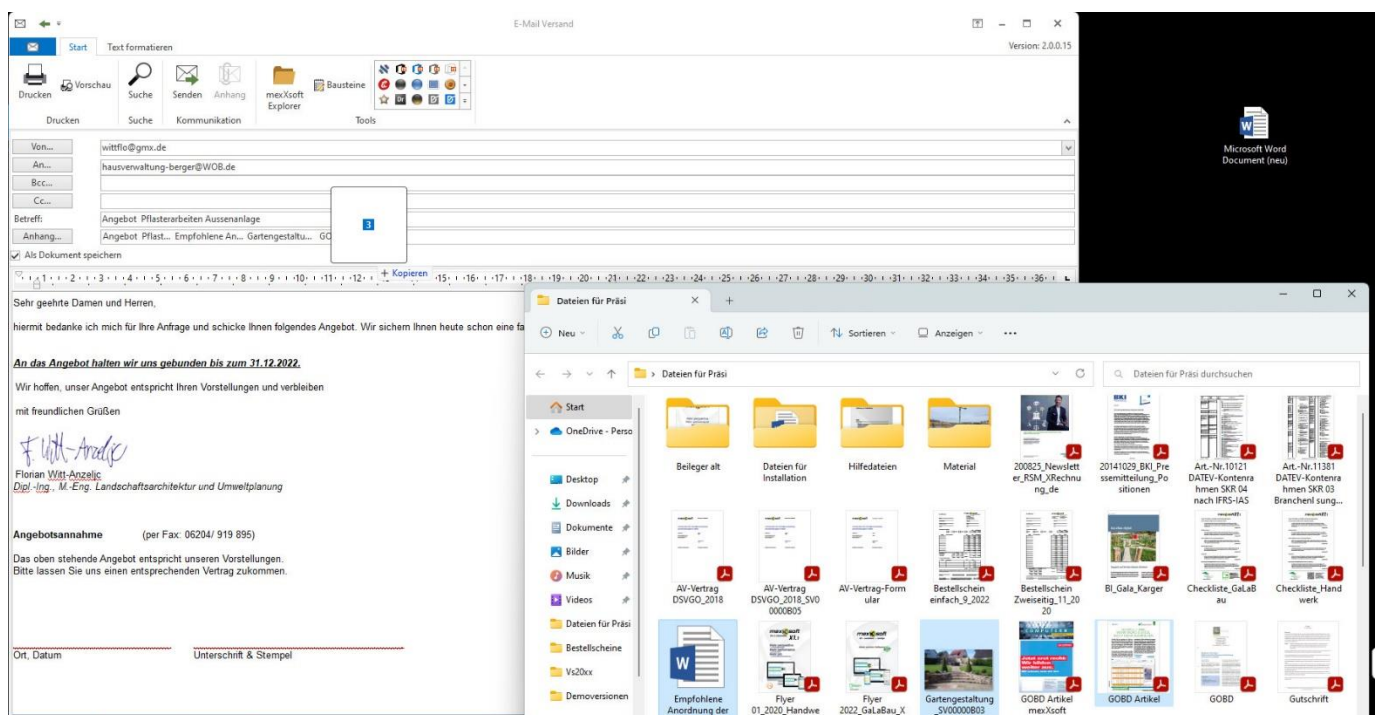

Neuerungen:

Gutschriften bei Ausgangsrechnungen

Gutschriften können nun im Programm als LV Status erzeugt werden

* Status	LV-Number
Angebot	22-1381
Schlussrechnung	22-1383
Nachtragsangebot	22-1384
▶ Gutschrift	22-1385

Aus dem LV erstellte Gutschriften landen im Zahlungsverkehr unter den Gutschriften

* Ausdruck	Nummer	Fällig am	Ausgangsdatum	Er
...	1001-12-22	01.12.2022	01.12.2022	Ha

Gutschriften bei Eingangsrechnungen

Gutschriften können nun im Programm bei Eingangsrechnungen erzeugt werden

Zahlbetrag		0,00 €	Offen	<input type="checkbox"/>
abz. Skonto 1		0,00 €	Lieferscheine (netto)	<input type="checkbox"/>
abz. Skonto 2		0,00 €	Buchungssumme	<input type="checkbox"/>

At the bottom, there are tabs for 'Eingangsrechnung', 'Zahlung', and 'Lieferscheine'.

Erzeugte Gutschriften können mit einzelnen Eingangsrechnungen vom gleichen Lieferanten verknüpft werden.

Kürzung		0,00 %	595,00 €	Bemerkung	Gutschrift
Skonto 1	31.12.2022	3,00 %	53,55 €	Gutschrift	
Skonto 2		0,00 %	0,00 €		

Below this, there is a table with columns: * Datum, eig. Konto, Konto (Liefer.), BLZ (Liefer.), Kontonr. (Liefer.), BIC, IBAN, and Bruttobetrag.

Druckeinstellungen (Farbe/Schwarz weiss)

Im gesamten Programm können für jedes Formular die Einstellungen individuell angepasst werden

- Drucker (Printer):** A list of printers with checkboxes and settings.

<input checked="" type="checkbox"/> Original	1	Windows Standarddrucker	Eigenschaften
<input checked="" type="checkbox"/> Durchschlag 1	0	Windows Standarddrucker	Eigenschaften
<input checked="" type="checkbox"/> Durchschlag 2	0	Windows Standarddrucker	Eigenschaften
<input checked="" type="checkbox"/> Durchschlag 3	0	Windows Standarddrucker	Eigenschaften
- Seitenauswahl (Page Selection):** Radio buttons for 'Alle' (selected), 'Aktuelle Seite', and 'Seiten:'.
- Exemplare (Copies):** A field for 'Anzahl' (Number) set to 1, and a preview of two pages.

Word Vorlagen im Reiter Dokumente

In der Hauptrubrik Dokumente lassen sich nun Word Vorlagen ansteuern, wie z.B. eine Mängelanzeige

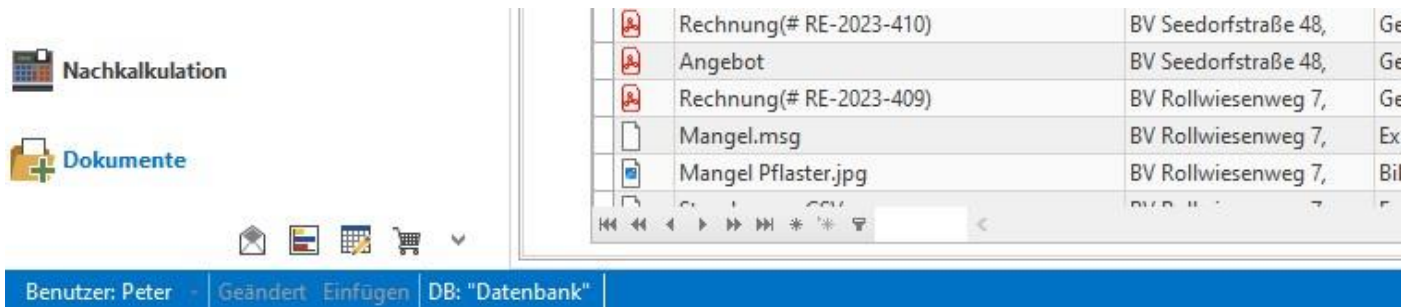

Die Wordvorlage kann über die Gruppe einem Projekt zugeordnet werden und gleichzeitig einem Mitarbeiter als Kalendererinnerung eingestellt werden.

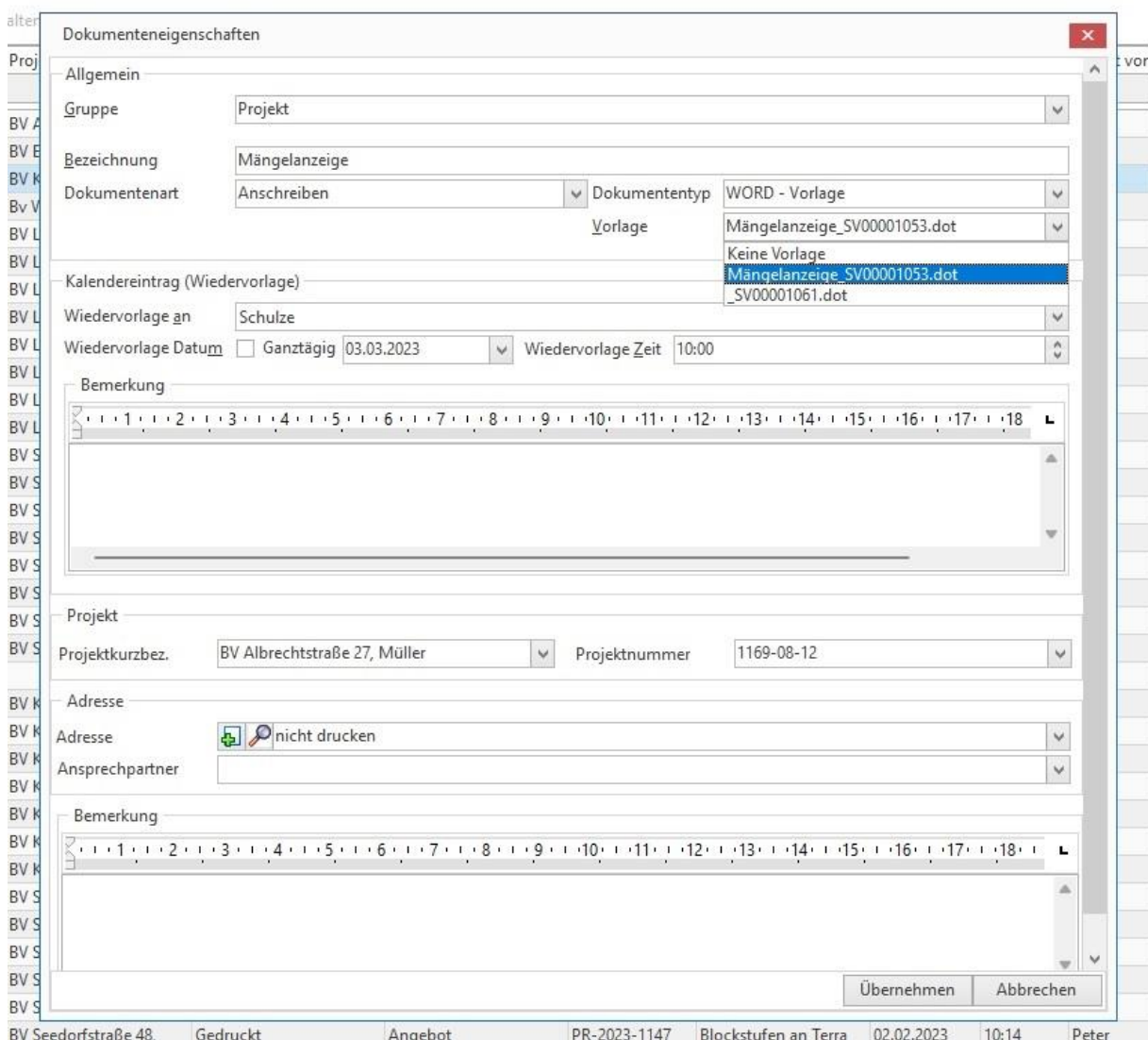

Verknüpfte Word Vorlage (Mängelanzeige)

Mängelanzeige, Fristsetzung zur Mangelbeseitigung

Bauprojekt [....]
Liefervertrag vom [....]

Sehr geehrte Frau [....], Sehr geehrter Herr [....],
Sehr geehrte Damen und Herren,

bezugnehmend auf den mit Ihnen geschlossenen Bauvertrag gemäß Angebot vom [....] haben wir am [....] die folgenden Baumängel festgestellt:

- [....]
- [....]
- [....]
- [....]

Wir haben vertraglich eine Frist für die Fertigstellung der von Ihnen zu erbringenden Bauleistungen von [....] vereinbart. Diese Frist läuft am [....] ab. Die von Ihnen geschuldete, mangelfreie und rechtzeitige Fertigstellung der Bauleistungen ist daher in Gefahr.

Wir setzen Ihnen daher eine Frist

bis zum [....]

zur Mangelbeseitigung. Andernfalls behalten wir uns die Beendigung des Vertrags oder die Geltendmachung von Schadensersatzansprüchen in Höhe der Kosten einer Ersatzvornahme ausdrücklich vor.

mit freundlichen Grüßen

Florian Witt-Anzeljc
Dipl.-Ing., M.-Eng. Landschaftsarchitektur und Umweltplanung

Kontaktmanager/ Aufgabenliste/ Ticketsystem

Der Kontaktmanager wurde komplett überarbeitet.

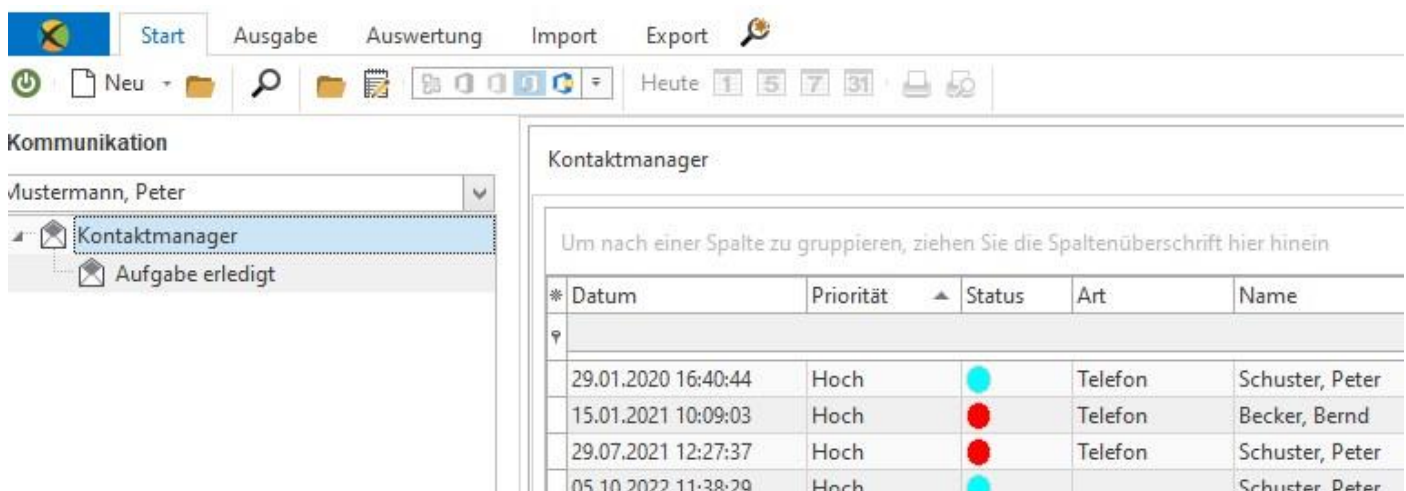

* Datum	Priorität	Status	Art	Name
29.01.2020 16:40:44	Hoch	●	Telefon	Schuster, Peter
15.01.2021 10:09:03	Hoch	●	Telefon	Becker, Bernd
29.07.2021 12:27:37	Hoch	●	Telefon	Schuster, Peter
05.10.2022 11:38:29	Hoch	●		Schuster, Peter

Neue Reiter auf Projekt- und Adressebene

Die Informationen der Aufgaben/ Gespräche sind nun auch auf weiteren Ebenen möglich

Kontaktmanager auf Projektebene

Um nach einer Spalte zu gruppieren, ziehen Sie die Spaltenüberschrift hier hinein

* Datum	Status	Priorität	Art	Nummer
31.08.2020 14:27:35	●	Sehr hoch	Telefon	20-08-006
23.02.2021 10:10:24	●	Sehr hoch	Telefon	21-02-016
23.02.2021 11:13:21	●	Sehr hoch	Telefon	21-02-019
02.08.2021 09:39:40	●	Sehr hoch	Telefon	21-08-032

Kontaktmanager auf Adressebene

Schuster,

Um nach einer Spalte zu gruppieren, ziehen Sie die Spaltenüberschrift hier hinein

* Datum	Status	Priorität	Art	Nummer	Bezeichnung	Dauer
29.01.2020 16:40:44	●	Hoch	Telefon	20-08-003	Rückrufbitte	00:01:57
11.02.2020 14:10:00	●	Sehr hoch	Telefon	20-08-004	Rückrufbitte	00:04:08
29.01.2021 14:43:42	●	Niedrig	Telefon	21-01-011	Installationstermin	00:01:52
29.07.2021 12:27:37	●	Hoch	Telefon	21-07-031	Rückrufbitte	00:01:23
03.03.2022 12:20:39	●	Sehr hoch	E-Mail	22-03-037	Rückrufbitte	00:02:01
05.10.2022 11:38:29	●	Hoch		22-10-049		00:01:19

Einstellungsmöglichkeiten der Farben in den Optionen

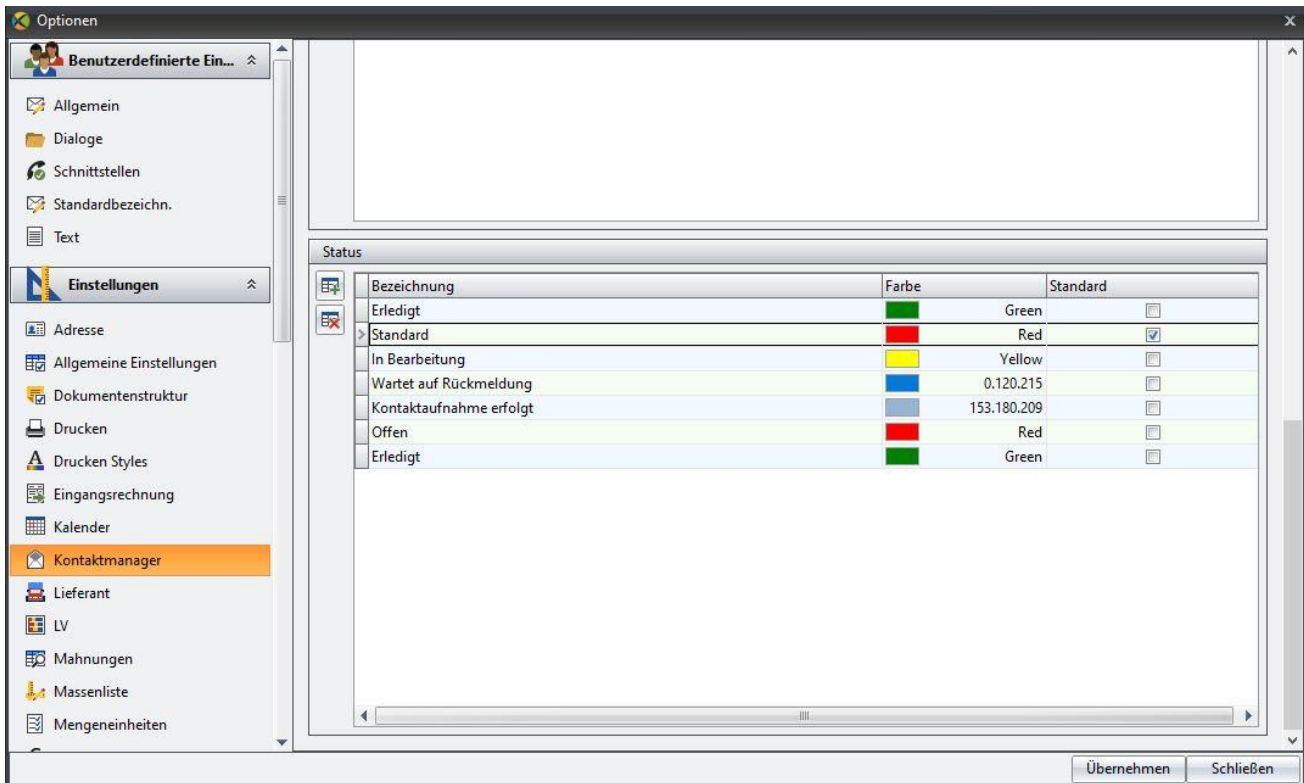

Raumbuch

Im Raumbuch können Aufmaße im Editiermodus hintereinander weg eingegeben werden. Die Übertragung ins LV findet erst nach Aktivierung der neuen Felder „Automatisch Berechnen“ oder „Neu Berechnen“ statt. Die neuen Buttons können wie auf der LV Ebene an und ausgeschaltet werden.

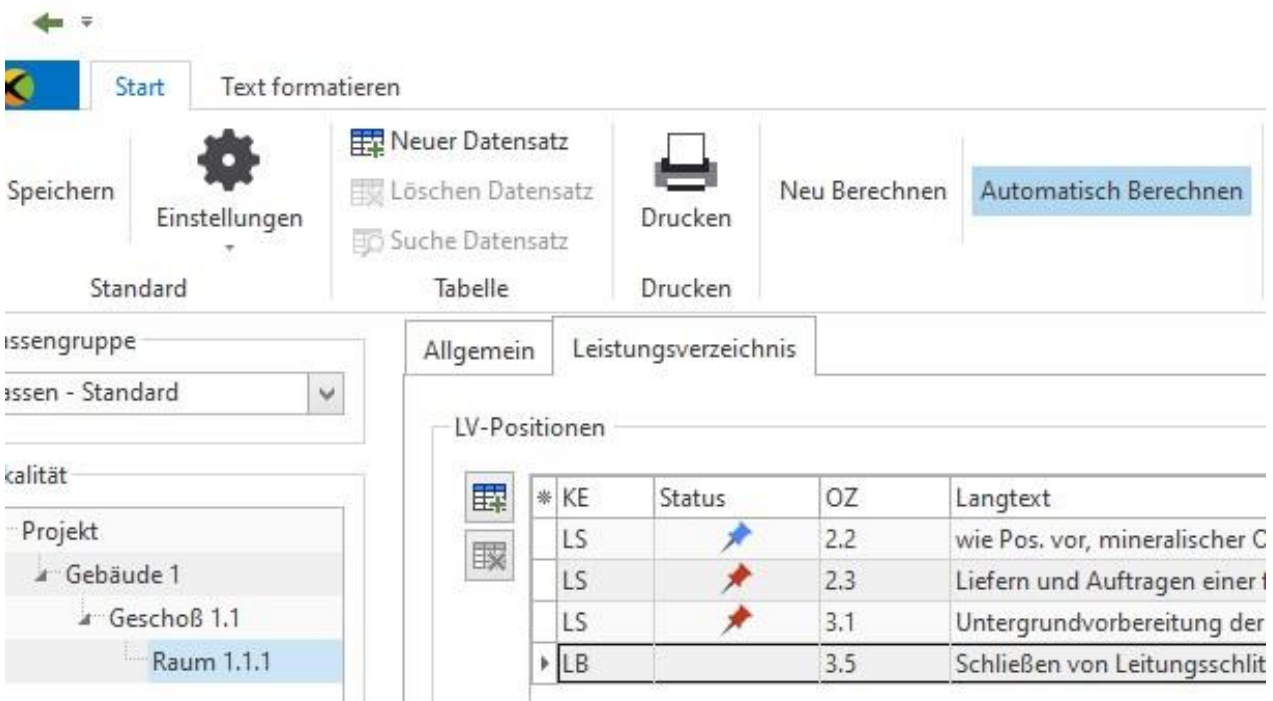

Übernahme von markierten Positionen über den Matchcode

In der Matchcode Tabelle können über STRG mehrere Positionen markiert und übernommen werden

			LS	2.2	Granitkleinsteinpflaster, 8/10 cm, Farbe hellg
			LS	2.3	Blockstufen aus Sandstein, 100x35x15 cm, Fa
			LA	2.4	Blockstufen aus Granit, 100x35x15 cm, Farbe
			LS	2.5	Sitzplatz aus Betonplatten 45x15x5 cm, Farbe
			LS	2.6	Betonpflaster von Kronimus, Typ Heilbronne
			LS	2.7	Betonpflaster mit Hilfe einer Diamantflex pas
			TT	3	Vegetationstechnische Arbeiten
			PL	3.1	Pflanzen von der Baumschule frei Baustelle li
			LS	3.2	

Matchcode	KE	OZ	Kurztext	LV-Kurzbezeichnung
Baustelle	LS	1.1	Baustelleneinricht	MusterLV-komplett
BauToilette	LS	1.4	Baustellentoilette	MusterLV-komplett
Bauwagen	LS	0.1.25	Bauwagen aufstell	Muster FLL
Bauzaun	LS	1.2	Baustellenzaun für	MusterLV-komplett
Bauzaun	LS	1.3	Bauzaun nach Anz	MusterLV-komplett

Überarbeitet:

- Geschwindigkeit Raumbuch
- DPI Probleme Raumbuch behoben
- Korrektur bei Anzeige Rechnung mit unterschiedlichen MwSt-Sätzen
- Korrektur im Modul Sprache spanisch
- Schlechtwetter/ Kurzarbeit
- Zusätzliches Feld bei Adressimport Excel (UMST ID)
- Import von Excel Tabellen überarbeitet
- Neue Einheit EWo
- Neue Einheit AG (Arbeitsgänge)
- Import geo Capture angepasst
- X-Rechnungen Felder erweitert
- Probleme mit Filtern im LV
- Pflanzenliste ca. Spalte alle auf einmal anwählen (STRG)
- Aktualisierung Pflanzpreis F6
- Faktor bei Massenliste 3 Stellen
- Automatische Texte in Verbindung mit Paragraph 35a
- Dokumentenmanagement fehlende Verknüpfungen
- Übersetzung von Einzelpreis und Pauschalpositionen überarbeitet
- Anzahl Ausdruck von Kopien auf 1 gesetzt
- DPI Probleme im Projekt behoben