



mexXsoft

Update X2 Changelog

Webseite mit Lehrfilmen ansehen <https://www.mexxsoft.com/animations/>

Changelog V2.0.0.0

Funktionstipp:

- **Ordnerstruktur in allen Bereichen**

In mexXsoft können über die rechte Maustaste eigene Ordner angelegt werden. Diese Ordner sind als Archiv extrem wichtig, sie sorgen für Struktur und **Geschwindigkeit** in den Tabellen.

Folgende Bereiche können von Ihnen individuell eingestellt werden:

- **Projekte**
- **Adressen**
- **Briefe**
- **Zahlungsverkehr**
- **Dokumente**
- **Nachkalkulation**

Projekte

Mustermann, Peter

- ▼ Allgemein
 - Hausverwaltung Berger
 - Hausverwaltung Meier
 - > Pflege
 - ▼ Projekte 2012-2017
 - Wohnungsbaugesellschaft
 - Projekte 2018
 - Projekte 2019
 - Projekte 2020
 - Projekte 2021
- > Favoriten

Projekte

Projekte

Um nac

- ★ Auftr
- ▼
- Papst,
- Mülle
- Becke
- Wolf, '
- Schrei
- Acker
- Acker
- Papst,
- ▶ Meier,
- Wolf, '
- Becke
- Helmu
- Becke
- Helmu

mexXsoft X2 in neuem Windows 11 Layout:

Die Programmsymbole wurden in allen Bereichen ergänzt. Zudem wurde die Programmoberfläche an Windows 11 angelehnt.

Über das mexXsoft Logo links oben gelangen Sie in unser neues einheitliches Menü, welches von jedem mexXsoft Fenster angesteuert werden kann.

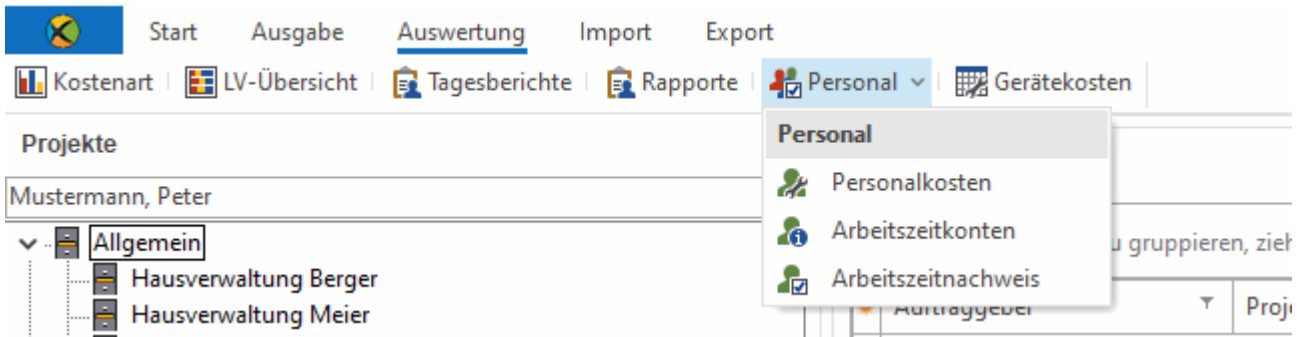

Neues einheitliches Menüfenster bestehend aus dem damaligen „?“ und den „Extras“



Erweiterte Suche „F6“ in neuem Design

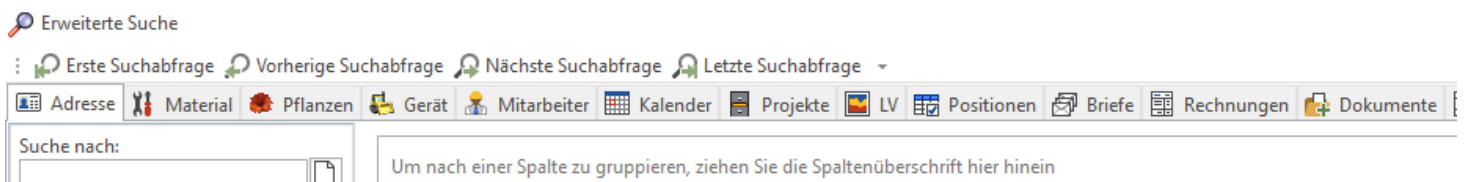

Neuerungen:

Möglichkeit zur Regelerstellung des Fibu Kontos bei Debitor und Kreditor

Hierfür einfach den Haken bei "Dialog nicht mehr anzeigen" setzen und mit Ja bestätigen

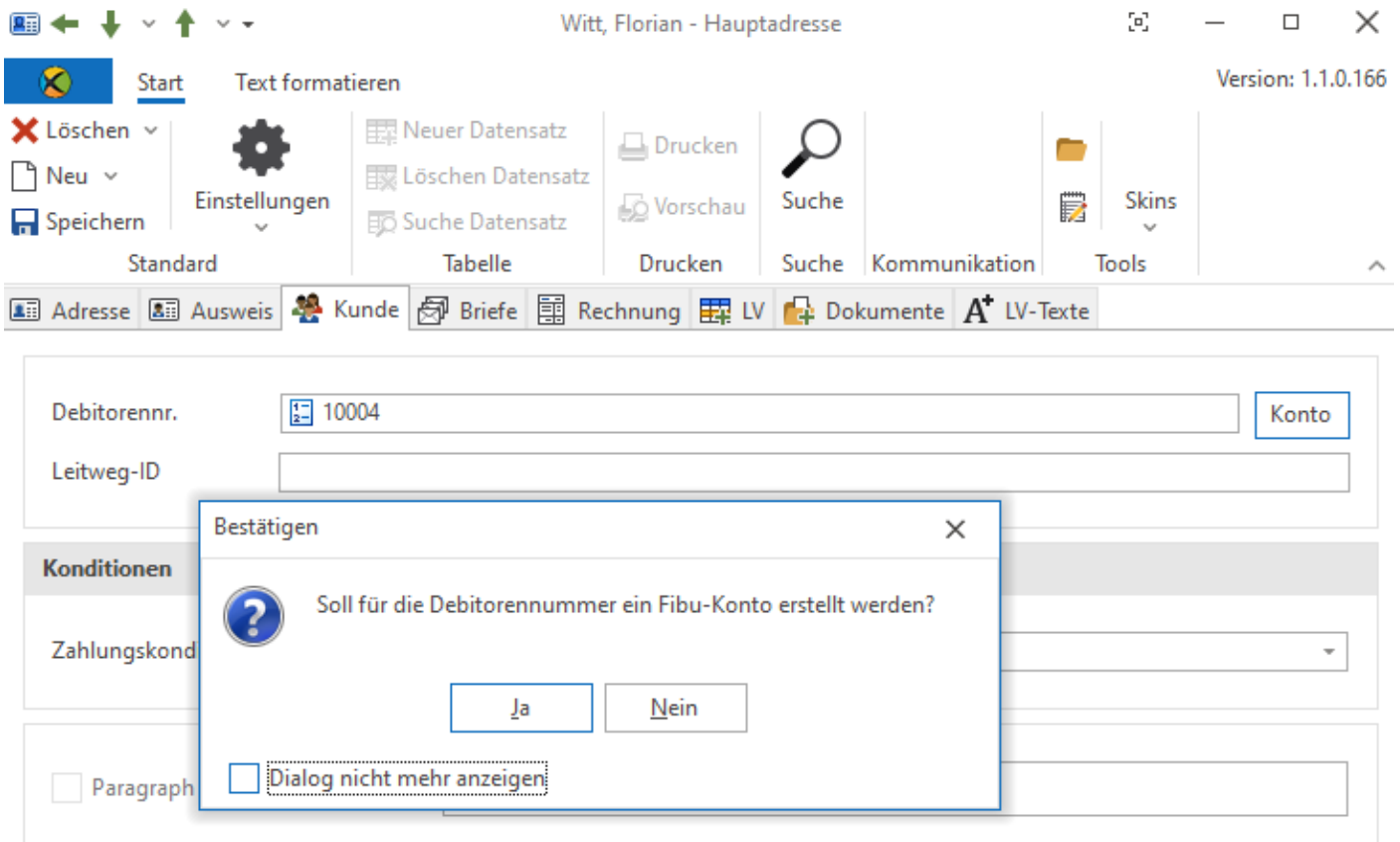

Terminerinnerung direkt ansteuerbar

Termine im Kalender können direkt im Erinnerungsfenster geöffnet werden

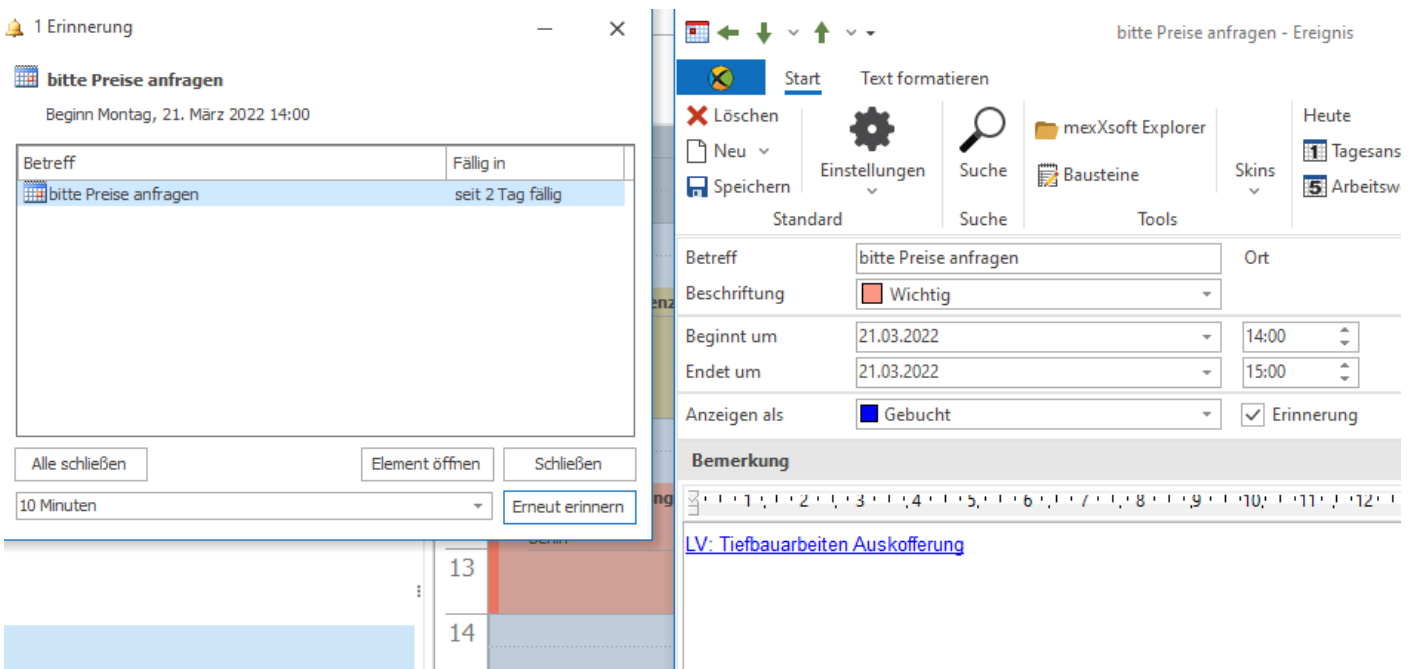

Tapi-Fenster Einstellung der Anzeigelänge

In den Optionen kann die Anzeigelänge des Tapi- Fensters eingestellt werden

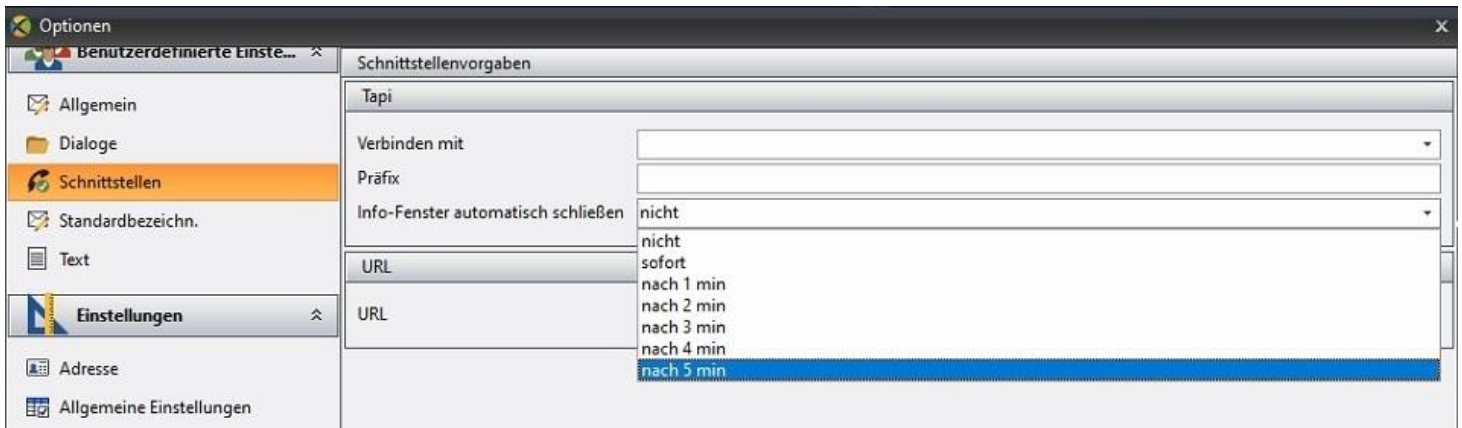

Tapi-Fenster Rückrufbutton und Zeitanzeige

Im Tapi Pop Up Fenster gibt es neue Informationen

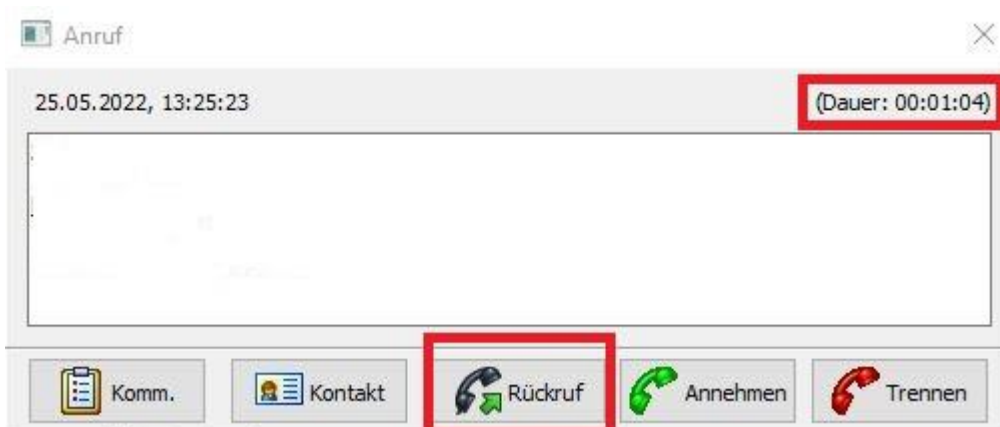

Speicherung der Einstellung

Im Hauptmenü können die Felder beliebig angeordnet werden, nach einem Neustart merkt sich das Programm die Einstellung

Neue Rechtschreibprüfung

Die Rechtschreibprüfung ist in allen Schreibfeldern anwendbar

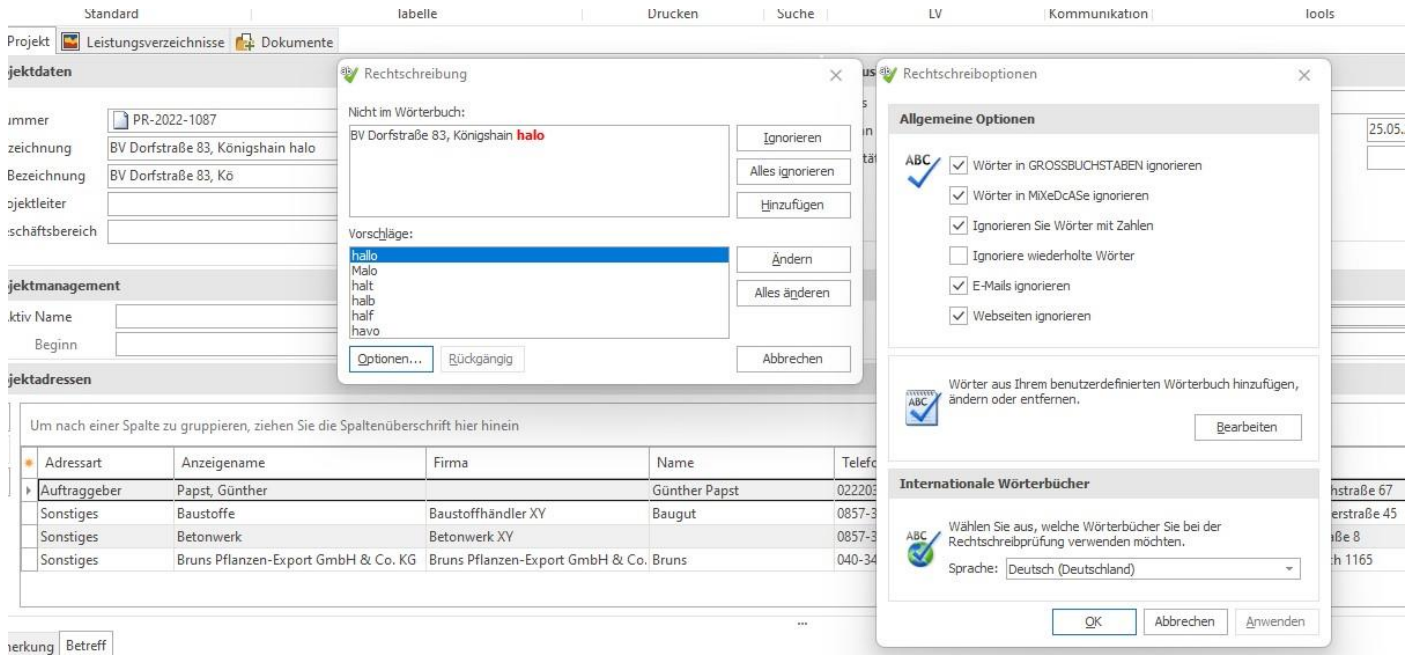

IOS APP VS 1.1.0.76

Die APP kann auch horizontal verwendet werden

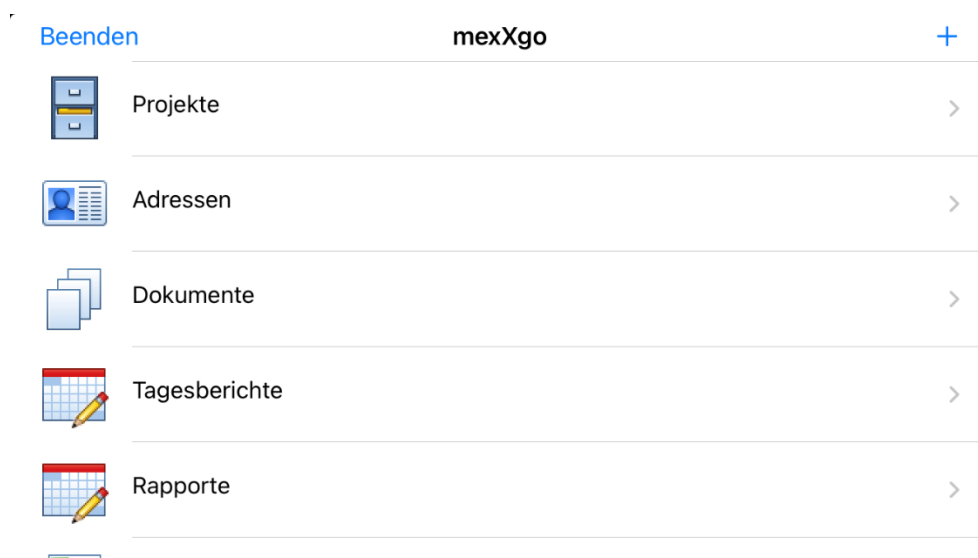

Anzeige falscher Einheiten

In der APP werden Einheiten die zwischen dem LV und der Vorkalkulation nicht übereinstimmen farblich bei der positionsgenauen Tagesberichtseingabe angezeigt

o2-de		14:24	76 %
< Details		Rapporte	
1.3	Recyclingschotter, 0/32, frei...		
	Betriebsmittellohn		min
1.4	Sitzplatz aus Betonplatten 4...		
1.5	Sitzplatz		
1.6	Flechtwerk Längsgeflecht H...		
1.6	Flechtwerk Längsgeflecht H...		
	Flechtwerk herstellen		h
1.7	Granitkleinsteinpflaster, 8/10...		
2.1	Blockstufen aus Sandstein, 1...		
2.1	Blockstufen aus Sandstein, 1...		
	Betriebsmittellohn		min
2.1	Blockstufen aus Sandstein, 1...		
	Betriebsmittellohn		min
2.2	Blockstufen aus Granit, 100x...		

Überarbeitet:

- 19% bei Fibu- Konten aus Debitor nachträglich geändert
- Automatische Projekt/ LV Nummern Vergabe bei Erstellung über Adresse
- CSV Tagesbericht Import auch möglich über Projektnummern
- Adresseingabe mit automatischer Straßenzuweisung
- Verpasste Anrufe bleiben im Tapi- Fenster sichtbar als Pop Up Fenster
- GAEB Änderung bei LG Positionen
- Geschwindigkeitsoptimierung im LV Bereich
- Automatische E-Mailablage im DM bei Adressen
- Teilschlussrechnungen können wie Abschläge behandelt werden
- Weniger Speicherabfragen im LV
- Dokumente werden auch bei Druck PDF abgespeichert
- Rundungsproblem bei X-Rechnungen
- Betreff und Fußtexte werden bei X Rechnungen übernommen
- Lorberg Katalog neueste Auflage einlesbar
- Tagesberichte die geprüft sind werden in Auswertungen berücksichtigt
- Chinesische Zeichen bei Bemerkungen entfernt
- Neue Einheit StMt (Stück pro Monat)