



Lehrfilmen und Animationen zu X1.1 unter <https://www.mexsoft.com/animationen>

## Changelog V1.1.0.80

- **Neues Modul:  
Kontaktmanager**

Dieses Modul hebt die Kommunikation mit Kunden/Interessenten auf eine neue Stufe: Lückenlose DSGVO Dokumentation möglich. So werden Anrufer und deren bisherige Kommunikation übersichtlich angezeigt. Der Kontakt (per Tel., Email, persönlich u.s.w.) kann frei definierbaren Kategorien zugeordnet werden. Aufgaben / Erinnerungen lassen sich mit dem Kalender verknüpfen. Ebenso lassen sich Link-Verknüpfungen (siehe Screenshot – blaue Schrift) zu Adressen, Projekten, u.v.m. erstellen, welche auf Knopfdruck die entsprechenden Daten zur Verfügung stellen.

**Adresse**

Privat  
Schuster, Peter  
Friedrich Ebert Weg 5  
12203 Dresden  
Phone: 0621-76664  
Fax:  
EMail: [info@schuster.de](mailto:info@schuster.de)

**Ansprechpartner** Herr Schmidt

**Kategorie**

Kategorie	Wert
Baumkontrollen	Baumkontrollen; Sandaustausch; Winterdienst
Kommunikation	Weihnachtspost
Kundenstatus	"Schlechter Kunde"
Kundenart	Erstkunde

**History**

Um nach einer Spalte zu gruppieren, ziehen Sie die Spaltenüberschrift hier hinein

* Datum	Betreff	Kontakt	Status	Beschreibung	Zeit
29.01.2020 16:40:44		Telefon	Kontaktaufnahm		00:01

Start am 29.01.2020 16:40 Dauer 00:01:57 Start

Nummer 150 Betreff Rückrufbitte

Kontakt Telefon

**Beschreibung**

Hat sich bei uns gemeldet wegen abgesackter Einfahrt. Pflaster muss aufgenommen werden [LV: Pflasterung+Pflanzung](#)

**Verarbeitung**

Zuweisen an Schulze Priorität Hoch

Erinnern am 31.01.2020 00:00 Status Kontaktaufnahme erfolgt

Benutzer: Peter | Geändert: Einfügen | DB: "Datenbank" | Locked | DE | CAPS NUM SCRL INS

- **Neues Modul:**  
**SQL Schnittstelle**

Mit diesem Modul lassen sich speziell auf die Anforderung des Kunden zugeschnittene Auswertungen erstellen. Per SQL-Befehlskette erfolgt dabei der Zugriff auf alle jemals eingegebene Programmdateien. Die so erstellten Auswertungen stehen im Anschluss auf Knopfdruck zur Verfügung.

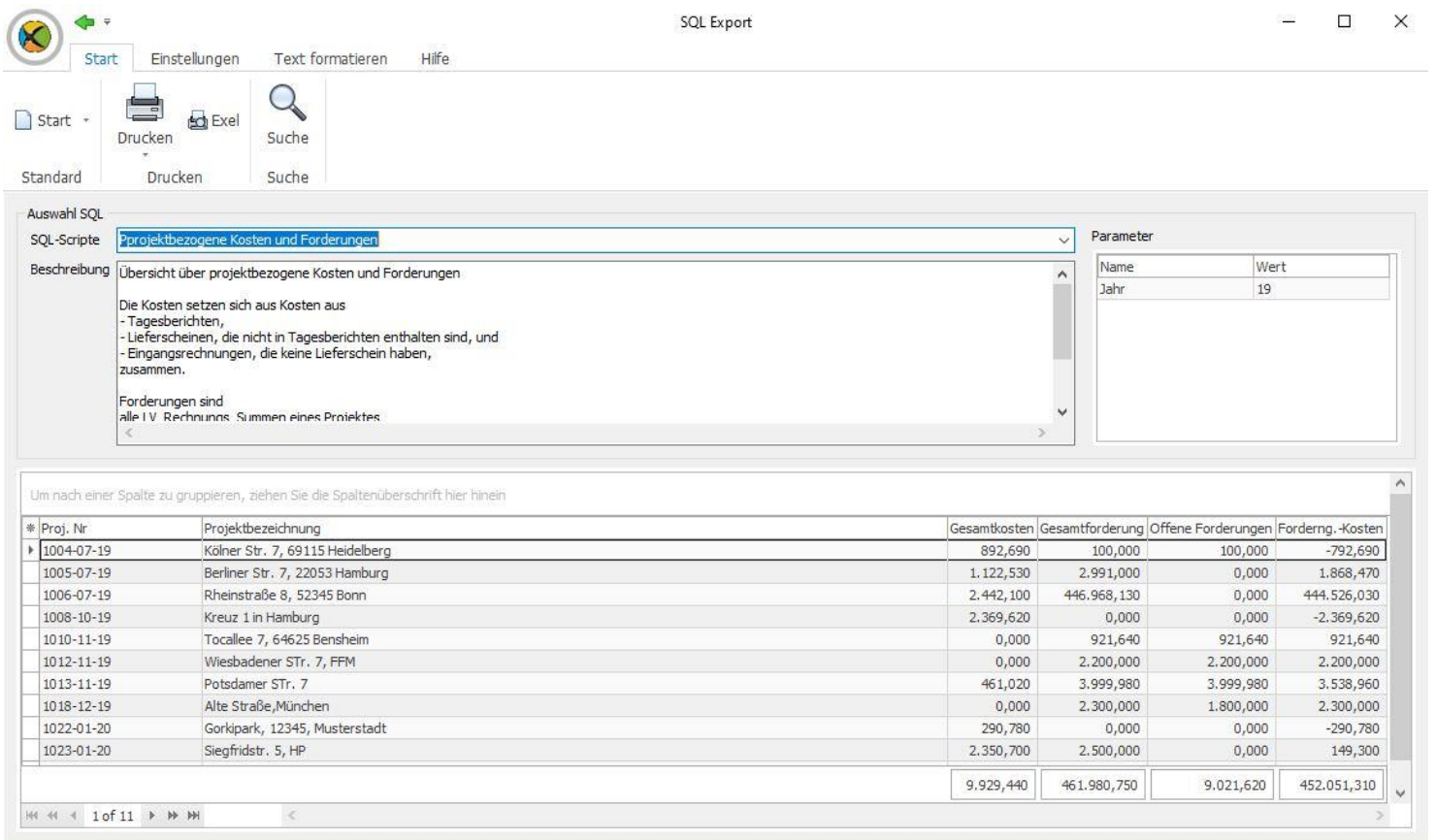
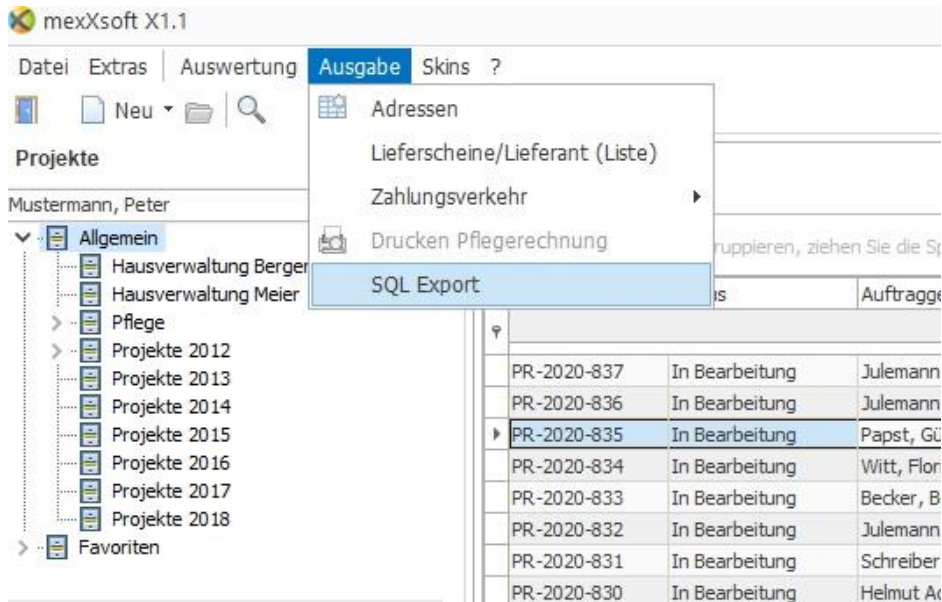

- **Neue Funktionen im Modul Arbeitszeitkonto:**

Arbeitszeitnachweis der einzelnen Mitarbeiter druckbar

In der Mitarbeiter-Adresse das Menü Drucken > Mitarbeiterformular wählen:

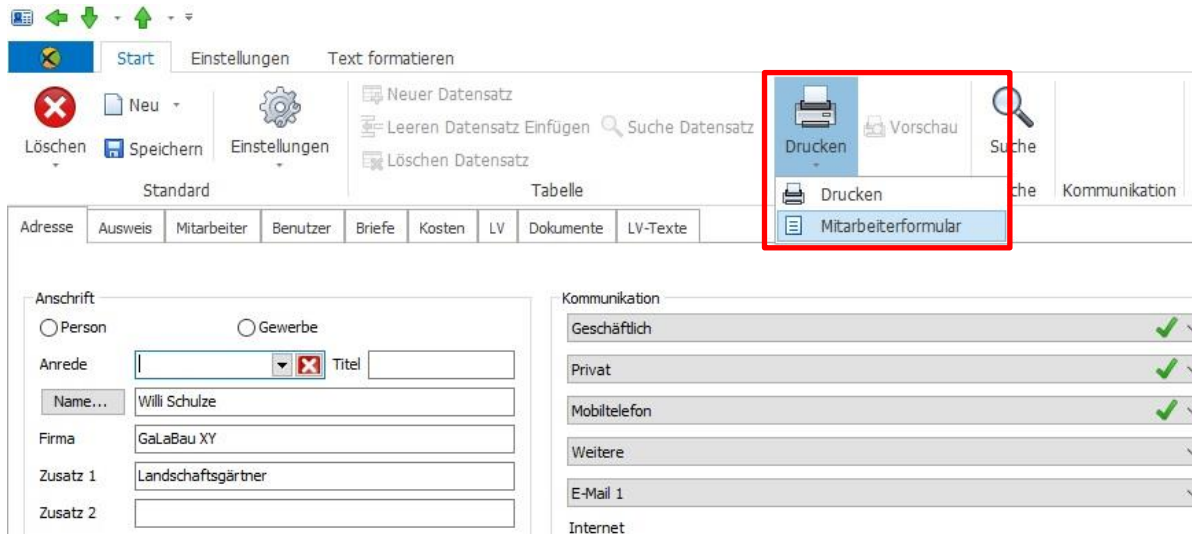

Es erfolgt der Ausdruck / die Vorschau des neuen Mitarbeiterformulars:

<p>Daniel Düsentrieb GaLaBau XY Gartenhelfer Erfinderstraße 1a 55664 Entenhausen</p>	<p>Datum: 30.01.2020 Personalnr.: 6 Krankenkasse: Techniker KK Steuerklasse: 0</p>
--	--

**Monatsbericht Januar 2020**

Ist-Std.	Soll-Std.	Datum	Bemerkung
01.01.2020(Mi)	8,50	8,50	Feiertag
02.01.2020(Do)	8,50	0,00	
03.01.2020(Fr)	8,50	0,00	
04.01.2020(Sa)	0,00	0,00	
05.01.2020(So)	0,00	0,00	
06.01.2020(Mo)	8,50	0,00	
07.01.2020(Di)	8,50	0,00	
08.01.2020(Mi)	8,50	0,00	
09.01.2020(Do)	8,50	9,02	Produktive Stunden
10.01.2020(Fr)	8,50	0,00	
11.01.2020(Sa)	0,00	0,00	
12.01.2020(So)	0,00	0,00	
13.01.2020(Mo)	8,50	0,00	
14.01.2020(Di)	8,50	0,00	
15.01.2020(Mi)	8,50	0,00	
16.01.2020(Do)	8,50	9,02	Produktive Stunden
17.01.2020(Fr)	8,50	0,00	
18.01.2020(Sa)	0,00	0,00	
19.01.2020(So)	0,00	0,00	
20.01.2020(Mo)	8,50	8,50	Produktive Stunden
21.01.2020(Di)	8,50	6,00	Produktive Stunden

  

<b>Zusammenfassung Arbeitszeit</b>	
Iststunden:	56,54
Sollstunden:	212,50
Saldo:	-155,96
Saldovortrag:	0,00
Vortrag Vorjahr:	0,00
<b>Gesamt:</b>	<b>Std. 155,96</b>
<b>Urlaub</b>	
Anspruch:	22,50
Zusatz:	0,00
lfd. Monat:	0,00
Genommen:	0,00
Vorjahr:	0,00
<b>Resturlaub:</b>	<b>Tage 22,50</b>

- **Neue Funktionen in den Optionen:**  
SKR03 Kontenrahmen können ab sofort als CSV Datei eingelesen werden

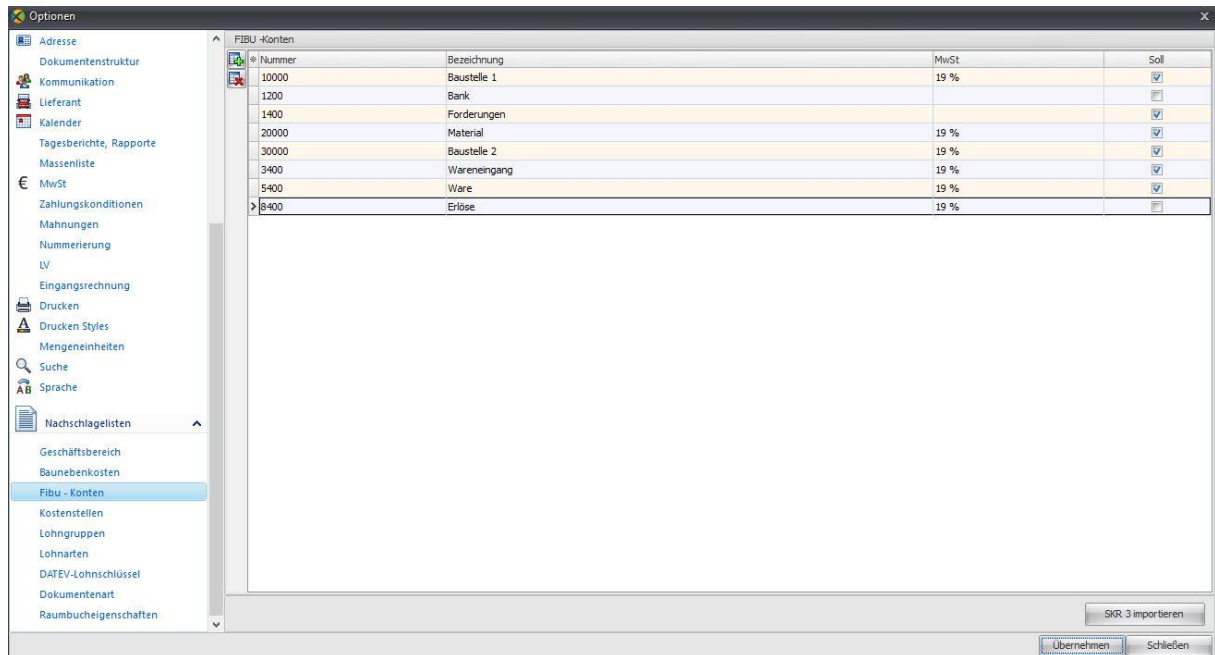

- PDF – Schriften einbetten in den Allgemeinen Einstellungen anwählbar  
(nur bei MAC Rechnern relevant)

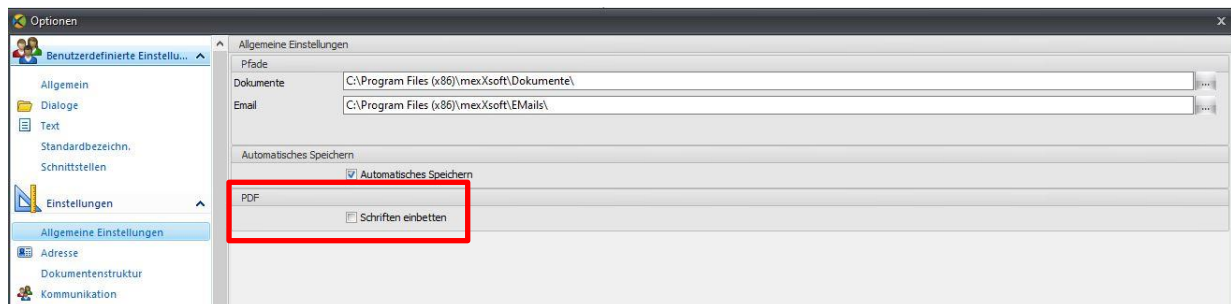

## Überarbeitet:

- Adressbeschleunigung bei der Suche
- Serienbriefe ausdrückbar
- GAEB 90 Umlaute werden richtig angezeigt
- Kassenbuch und Sepa Mandat

- Arbeiten mit kumulierten Abschlägen ist nach Stornierung einer Schlussrechnung mit Wertzuwachs möglich

1) Im Druckfenster „Stornorechnung“ als Preisbasis „Wertzuwachs“ auswählen:

Formularbezeichnung: **Stornorechnung**

Debitorennummer: 1030  
Kunde: Papst, Günther (Auftraggeber)  
Rechnungsbezug: RE-2020-315 vom 23.01.2020

Zahlungskonditionen: 10 Tage 3% Skonto, 30 Tage netto  
Projektstatus: In Bearbeitung  
Sprache: Deutsch

Bruttoabzug:  Prozentual 0,00 %  
 Absolut 0,00

Preisbasis: **Wertzuwachs**

* Auswahl	KE	OZ	Kurztext	Langtext	Menge	Preis	Gesamt
<input checked="" type="checkbox"/>	H5	1	Baustelleneinrichtung	Baustelleneinricht			831,64 €
<input checked="" type="checkbox"/>	LS	1.3	Recyclingschotter, 0/32, frei Baustelle liefern und als Tragschichtmaterial im Bereich der Pf	Recyclingschott	4,000	207,91 €	831,64 €
<input checked="" type="checkbox"/>	H5	2	Gartengestaltung	Gartengestaltung			13.064,83 €
<input checked="" type="checkbox"/>	LS	2.1	Blockstufen aus Sandstein, 100x35x15 cm, Farbe rot, frei Baustelle liefern und höhengere	Blockstufen aus	45,000	131,21 €	5.904,45 €
<input checked="" type="checkbox"/>	LS	2.3	Sitzplatz aus Betonplatten 45x15x5 cm, Farbe rotbr	Sitzplatz aus Be	6,000	168,13 €	1.008,78 €
<input checked="" type="checkbox"/>	LS	2.4	Betonpflaster von Kronimus, Typ Heilbronner Antik, Farbe rotbraun	Betonpflaster vi	56,000	109,85 €	6.151,60 €

2) Nun im Zahlungsverkehr die Stornorechnung auswählen und den Button „Storno“ betätigen:

Beträge aus Stornorechnungen übernehmen

LV-Bezeichnung: Blockstufenanlage +Pf      LV-Nummer: 20-828  
Zahlbetrag: 8520,85 €

Um nach einer Spalte zu gruppieren, ziehen Sie die Spaltenüberschrift hier hinein

* <input type="checkbox"/>	Projektbezeichnung	Projektnummer	LV-Bezeichnung	LV-Nummer	Bezeichnung
<input type="checkbox"/>	BV Weingartenstraße 45, Bett	PR-2020-835	Blockstufenanlage +Pflanzung	20-828	Stornorechnung

Buttons: **Storno**    Übernehmen    Abbrechen

3) Im Zahlungsverkehr sind die korrekt verbuchte Schlussrechnung inklusive Stornorechnung grau hinterlegt:

* Ausdruck	Erstellt am	Re.-Nummer	Fällig am	Art	Empfänger	Re.-Ausgang	Projekt	LV-Nummer	LV	Betrag (brutto)	Betrag (netto)	Zahlungseingang
...	30.01.2020	GS-025	29.02.2020	Stornorechnung	Papst, Günther; Berlin	30.01.2020	BV Weingartenstraße	20-828	Blockstufenanlage+Pf	-8.520,85 €	-7.160,38 €	
...	30.01.2020	RE-2020-315	22.02.2020	Schlussrechnung	Papst, Günther; Berlin	23.01.2020	BV Weingartenstraße	20-828	Blockstufenanlage+Pf	16.536,80 €	13.896,47 €	