



Lehrfilmen und Animationen zu X1.1 unter <https://www.mexsoft.com/animationen>

Changelog V1.1.0.109 02.10.2020

Wichtige Information

Neben der Steuernummer müssen Sie unbedingt die UST ID hinterlegen. Diese finden Sie unter Stammdaten/ Firma/ Bankverbindung

Des Weiteren müssen Logos und Unterschriften die in der automatischen Email Signatur verwendet werden, im Programm aktualisiert werden. Bitte hierzu über die F12 Taste den mexXsoft Explorer öffnen und die Grafik per Drag and Drop einfügen und die alten Grafiken löschen.

Funktionstipp:

Projektadressen in Kombination mit der Adressart

- In mexXsoft haben Sie die Möglichkeit mehrere Adressen einem Projekt zu zuordnen. Oftmals ist die Rechnungsanschrift nicht die Adresse des Auftraggebers. In diesem Fall können Sie in der Spalte Adressart über ein Dropdown Menü (Leertaste drücken) Rechnungsanschrift auswählen. Zudem können Sie weitere eigene Adressarten in den Optionen anlegen und danach dann frei zuordnen.

Projektadressen

* Adressart	Anzeigenname	Firma
Architekt	Plantech Architekten	Plantech
Auftraggeber	Weber	
I Rechnungsanschrift	WEG Voralberger Damm 47	c/o Imob
Baustoffhandel	Baustoffe	Baustoff
Baustoffhandel	Betonwerk	Betonwe

Bemerkung Betreff

Bemerkung

1 2 3 4 5 6 7 8 9

Optionen

Benutzerdefinierte Einstellu... ^

- Allgemein
- Dialoge
- Text
- Standardbezeichn.
- Schnittstellen
- Einstellungen ^
 - Allgemeine Einstellungen
 - Adresse
 - Dokumentenstruktur
 - Kommunikation
 - Lieferant
 - Kalender
 - Tagesberichte, Rapporte
 - Massenliste

Allesgemein Kategorien Standardtexte Status für Projektadressen

Status für Adress-Zuordnung

Status
Rechnungsanschrift
Lieferanschrift
Architekt
Sonstiges
Bieter
Auftraggeber
Hausmeister
Bauleiter
Bauherr
> Baustoffhandel

Neue Funktionen:

Farbige Lohnarten im Arbeitszeitkonto

- Die Lohnarten können in den Optionen nun mit farbige hinterlegt werden

Lohnausweisung manuell nach Paragraph 35a (gilt auch für Material)

- Der Lohn kann nun über eine Formel nun manuell berechnet werden

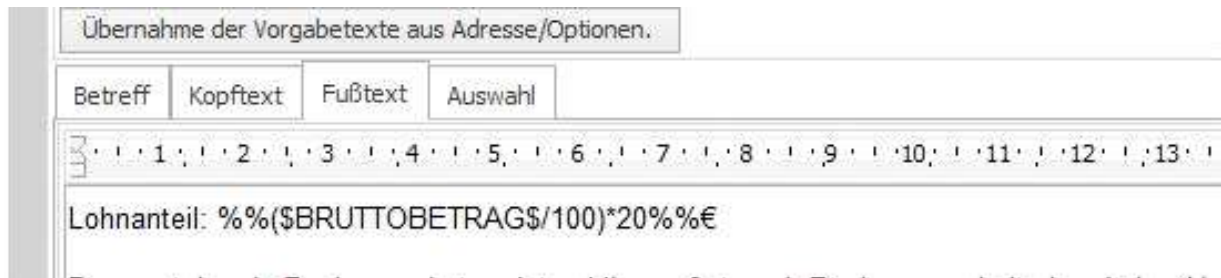

- Vorschau manuelle Lohnberechnung

Bei Zahlung bis zum 11.09.2020 zahlen
€5.702,57 (OP) = € 16.754,23 (Zahlbetr
Bei Zahlung bis zum 01.10.2020 zahlen

Lohnanteil: 4.684,35€

Der vorstehende Rechnungsbetrag ist za

Erweiterung der Spalten im Kontaktmanager

- Der Kontaktmanager wurde um weitere Spalten erweitert. Hierüber ist es nun auch möglich eine kleine Aufgabenliste zu erzeugen

Kontaktmanager

Um nach einer Spalte zu gruppieren, ziehen Sie die Spaltenüberschrift hier hinein

* Datum	Betreff	Zeit	Nummer	Name	Priorität	Status	Art	Erstellt von	Erstellt am	Geändert von	Geändert am
Hier klicken, um einen Filter zu definieren											
29.01.2020 16:40:44	Rückrufbitte	00:01	20-08-003	Schuster, Peter	Hoch	Kontaktaufnahme erfolgt	Telefon	Peter	29.01.2020	Peter	31.08.2020
11.02.2020 14:10:00	Rückrufbitte	00:04	20-08-004	Schuster, Peter	Sehr hoch	Wartet auf Rückruf	Telefon	Peter	11.02.2020	Peter	31.08.2020
10.03.2020 09:00:51	Angebotsanfrage	00:02	20-08-005	Julemann, Hanni	Sehr hoch	Wartet auf Rückruf	Telefon	Peter	10.03.2020	Peter	31.08.2020
31.08.2020 14:27:35	Rückrufbitte	00:00	20-08-006	Sebralla, Patrick	Sehr hoch	Offen	Telefon	Peter	31.08.2020		
31.08.2020 14:33:20	Rückrufbitte	00:01	20-08-007	Sebralla, Patrick	Sehr hoch	Offen	Telefon	Peter	31.08.2020	Peter	31.08.2020
31.08.2020 14:35:33	Rückrufbitte	00:00	20-08-008	Sebralla, Patrick	Sehr hoch	Kontaktaufnahme erfolgt	E-Mail	Peter	31.08.2020	Peter	31.08.2020
01.09.2020 12:26:13	Rückrufbitte	00:01	20-09-009	Sebralla, Patrick	Sehr hoch	Offen	Telefon	Peter	01.09.2020		
01.09.2020 12:29:12		00:04		Sebralla, Patrick				Peter	01.09.2020		

- Die History kann nun per Doppelklick geöffnet werden

Adresse

Gewerblich
Sebralla, Patrick
Phone: 06204-929086
Fax:
Web: [www](#)

Ansprechpartner: Heinz, Herr

Kategorie

Kategorie	Wert
Kategorie 1	Architekt

History

Um nach einer Spalte zu gruppieren, ziehen Sie die Spaltenüberschrift hier hinein

* Datum	Betreff	Kontakt	Beschreibung	Status	Zeit	Zugewiesen an	Nummer
31.08.2020 14:35:33	Rückrufbitte	E-Mail	nervt schon wieder	Kontaktaufnahme erfolgt	00:00	Peter	20-08-008
31.08.2020 14:27:35	Rückrufbitte	Telefon	ruft zum 10. Mal an	Offen	00:00	Peter	20-08-006
31.08.2020 14:33:20	Rückrufbitte	Telefon	hat nochmal nachgefragt...	Offen	00:01	Peter	20-08-007

Start am: 01.09.2020 12:26 Dauer: 00:01:14 Start

Nummer: 20-09-009 Betreff: Rückrufbitte

Kontakt: Telefon

Beschreibung

1 2 3 4 5 6 7 8 9 10 11 12 13 14 15 16 17 18 19 20 21 22 23 24 25

ist jetzt am Platz

Überarbeitet:

- Bürgerschaftsnummerneingabe verlängert

- **Anzeige Zahlungseingang MwSt**
- **MwSt Differenz im Mahnwesen**
- **Ausgeschiedene Mitarbeiter in Kombination mit dem Arbeitszeitkonto werden richtig dargestellt**
- **Faktorpositionen werden bei Stornorechnung berücksichtigt**

Changelog V1.1.0.103

Funktionstipp:

Ordnerbaum zur Sortierung

- In mexXsoft haben Sie eine einfache Möglichkeit um schnell und effizient „Ordnung“ in Ihre Listen zu bringen. Hierzu z.B. einfach mit der rechten Maustaste auf „Allgemein“ klicken und einen neuen Ordner erstellen und beschriften. Die Projekte können anschließend mit den üblichen Windowstastenkombinationen (STRG oder Shift) ausgewählt werden und per Drag&Drop in den beliebigen Ordner gezogen werden. Über die Suche werden weiterhin alle Projekte gefunden, da alle Unterordner mit durchsucht werden. Machen Sie Schluss mit langen Listen und gewinnen Sie an Geschwindigkeit.

Projekte

Mustermann, Peter

- Allgemein
 - Hausverwaltung Berger
 - Hausverwaltung Meier
 - Pflege
 - 2013
 - Projekte 2012
 - Wohnungsbaugesellschaft
 - Projekte 2013
 - Projekte 2014
 - Projekte 2015
 - Projekte 2016
 - Projekte 2017
 - Projekte 2018
 - Favoriten
 - Ausbau
 - Dachdecker
 - Galabau
 - Hochbau
 - mexXgo
 - mexXsoft Module
 - SBL
 - Tiefbau

Projekte

Um nach

* Projek
PR-20
PR-20
PR-20
PR-20
PR-20
PR-20
PR-20
PR-20
PR-20
PR-20
PR-20
PR-20
PR-20
PR-20
PR-20
PR-20
PR-20
PR-20
PR-20
PR-20
PR-20
PR-20
PR-20
PR-20
PR-20
PR-20
PR-20

Zahlungsverkehr

Mustermann, Peter

- Eingangsrechnungen
 - ER 2013
 - ER 2014
 - ER 2015
 - ER 2016
 - ER 2017
 - ER 2018
 - ER 2019
 - Gewährleistung
 - Kassenbuch
 - Rechnungsliste
 - Rechnungsliste 2012
 - Rechnungsliste 2013
 - Rechnungsliste 2014
 - Rechnungsliste 2015
 - Rechnungsliste 2016
 - Rechnungsliste 2017
 - Rechnungsliste 2018
 - Rechnungsliste 2019

Zahlungsverkehr

Um nach

* Aus

Neue Funktionen:

Buchungsschlüssel

Die Buchungsschlüssel sind jetzt bezüglich der neuen MWST Änderung angepasst und auswählbar

Buchungssumme	Erstellt am	BS	Kostenstellenbez.	Kontonr.	Gegenkont
0,00 €	13.08.2020				
6.764,44 €	13.08.2020				
500,00 €	20.08.2020	Ums:	Baustelle	1200	1400
0,00 €	20.08.2020				

ID	Bezeichnung	MwSt
1	umsatzsteuerfrei (mit Vorsteuerabzug	0,00 %
2	Umsatzsteuer 7%	7,00 %
2	Umsatzsteuer 5% (2020)	5,00 %
3	Umsatzsteuer 19%	19,00 %
3	Umsatzsteuer 16% (2020)	16,00 %
5	Umsatzsteuer 19% (2020)	19,00 %
5	Umsatzsteuer 16%	16,00 %
7	Vorsteuer 19% (2020)	19,00 %

7.264,44 €

Überarbeitet:

- Abzüge bei Abschlägen werden nun richtig berechnet
- Automatikkonten lassen sich nach einem Export nach Datev weiter bearbeiten
- Bei mehreren Firmenkonten wird das Hauptkonto nun richtig ausgewählt

Changelog V1.1.0.31 (mexXgo)

Überarbeitet:

- Das Unterschriftenfeld funktioniert nun richtig

Changelog V1.1.0.96 vom 13.07.2020

MwSt. Anpassung:

Um die MwSt. Anpassung in laufenden Bauprojekten umzusetzen, müssen Sie dafür nur den MwSt. Satz für das betreffende Leistungsverzeichnis umstellen siehe Lehrfilm

Zwischensumme		€ 40.000,00
	Baunebenkosten (1%)	- 400,00
Nettosumme		€ 39.600,00
zzgl. 16% MwSt		€ 6.336,00
Bruttosumme:		€ 45.936,00

Es gilt die Gewährleistungsbürgschaft vom 29.06.2020 über € 2.296,80 (5,0%)

Berechnung Zahlungsbetrag	Netto	MwSt	MwSt	Brutto
1. Zahlungseingang (A20-1050) / 08.07.2020	-8.642,70	19,00%	-1.642,11	-10.284,81
Skonto	-267,30	19,00%	-50,79	-318,09
2. Zahlungseingang (A20-1051) / 08.07.2020	-8.642,70	16,00%	-1.382,83	-10.025,53
Skonto	-267,30	16,00%	-42,77	-310,07
Zahlbetrag	21.549,57	16,00%	3.447,93	€ 24.997,50

Funktionstipp:

Verlinkung im Programm

- Über die rechte Maustaste haben Sie in allen Textfeldern im Programm die Möglichkeit eine interne Verlinkung zwischen Projekt, LV, Dokumenten und Adressen

Die entstandenen blauen Links lassen sich mit der linken Maustaste bei gedrückter STRG Taste öffnen.

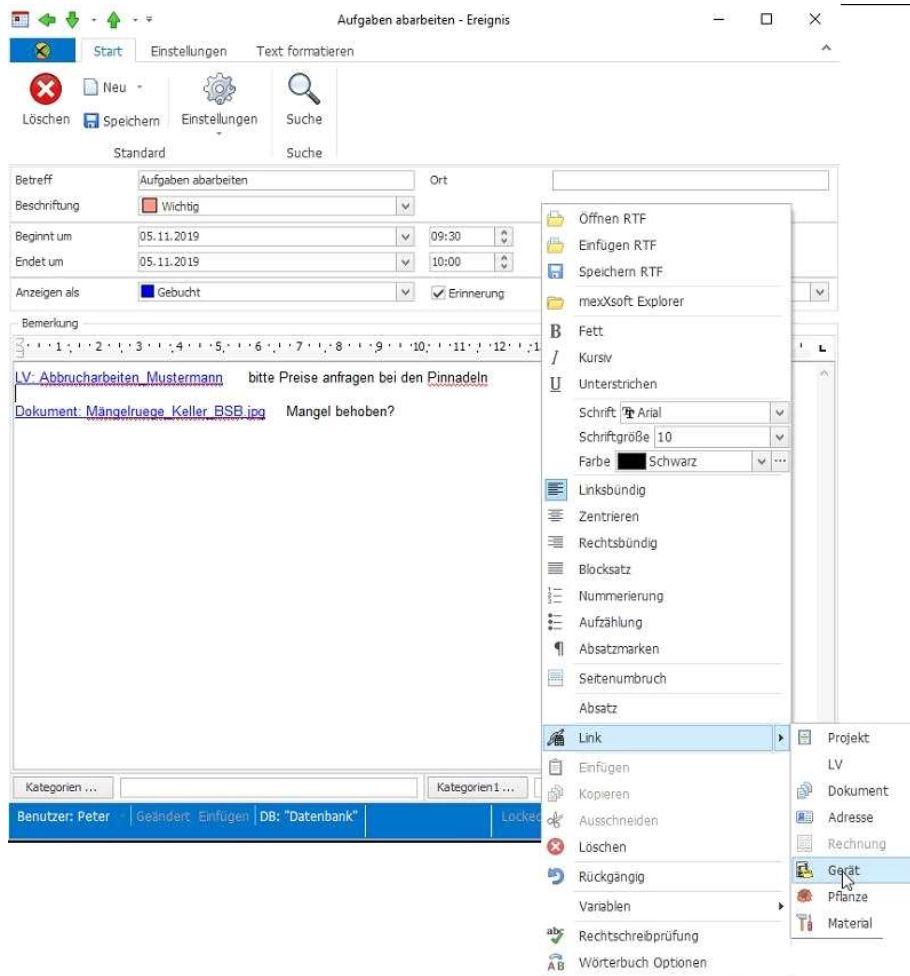

Überarbeitet:

- Briefanrede des Ansprechpartners wird nun richtig dargestellt
- Bilder aus mexXgo werden richtig gespeichert
- Korrekturen bei Eingabe der MwSt. in Verbindung mit Automatikkonten
- Verbindung Lieferscheine mit Eingangsrechnungen
- Abschläge in Verbindung mit der OP- Anzeige
- Löschung einzelner Parameter in der erweiterten Preisanfrage möglich

Changelog V1.1.0.30 (mexXgo)

- Taglohnpositionen aus Muster LVs dienen zum Erstellen neuer Rapporte auf der Baustelle in

Verbindung mit einem Unterschriftenfeld des Auftraggebers

Muster	20-923	Muster Material mexXgo	Muster Material mexX
Muster	20-924	Muster Leistungen mexXgo	Muster Leistungen
Muster	20-926	Muster Taglohnliste mexXgo	Muster Taglohnliste

Flow ×

o2-de 14:55 71%

Abbrechen Details Sichern

Beschreibung

Projekt

LV

Details

Unterschrift Kunde

F. Witt

Festsetzen

Flow ×

o2-de 14:53 72%

< 08.07.2020 Rapporte

Muster Material mexX (20-923)

Granit grau getrommelt (... Sack 0,00

21 Beach Pebbles (Zierstein... Sack 0,00

22 Carrara weißer Marmorri... Sack 0,00

23 Carrara weißer Marmorri... Sack 0,00

Muster Leistungen (20-924)

1 Vorarbeiter Std. 0,00

2 Landschaftsgärtner Std. 0,00

3 Gartenhelfer Std. 0,00

4 Auszubildender Std. 0,00

- Rapporte aus der APP können direkt per Mail an den Auftraggeber versendet werden

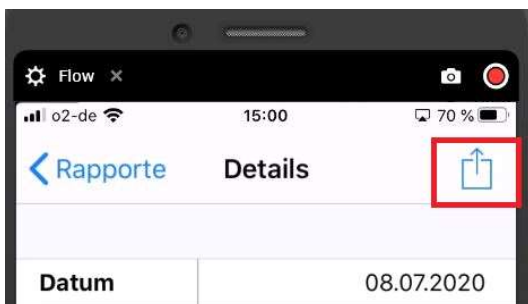

Überarbeitet:

- Bilder aus mexXgo werden richtig gespeichert
- Bilder werden wieder korrekt angezeigt
- Löschung einzelner Rapporte und Tagesberichte möglich